ФОТООТЧЕТ

До ремонта

После ремонта

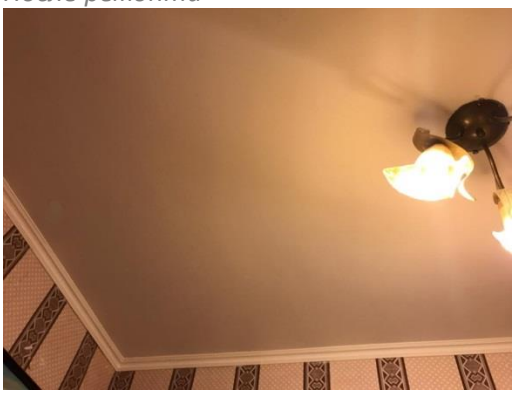

Потолок в коридоре

Потолок в туалете

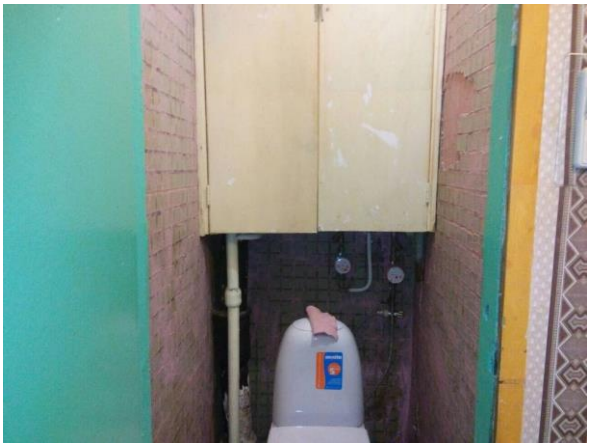

Стены в туалете

Стены в ванной